CABAÑA DON ROBERTO

Aberdeen Angus - Polled Hereford
de Dr. Marcelo Texeira Nuñez

6º REMATE ANUAL

GENÉTICA DE SELECCIÓN

SÁBADO 11 DE OCTUBRE DE 2025

AGROPECUARIA DE SALTO - Hora 17

TOROS INMUNIZADOS CONTRA TRISTEZA

50 TOROS
2 Y 2 1/2 AÑOS
P HEREFORD Y ANGUS PEDIGRI CON EPD

50 TERNERAS
ANGUS DE EL TALERO SG

50 VAQUILLONAS
P HEREFORD 2 AÑOS ABIERTAS DE N. COURDIN

15 VAQUILLONAS
ANGUS COLORADO ABIERTAS DE ESTANCIA DON PIPO

15 VIENTRES ANGUS PI
PREÑADOS PARA OTOÑO DE CABAÑA MACEDO DE RIANI

180 DÍAS LIBRES - DESCUENTO CONTADO Y POR PRE-OFERTA - SEGURO DE VIDA - FLETE GRATIS

CABAÑA DON ROBERTO

CABAÑA DON ROBERTO, Cuchilla de Salto, 16 de setiembre de 2025.
En este sexto remate de GENÉTICA DE SELECCIÓN, invitamos a los amigos y clientes de la Cabaña, para hacer juntos un nuevo día de trabajo el próximo sábado 11 de octubre.
El camino que venimos recorriendo no es corto, lleva ya muchos años dedicados al mejoramiento genético de toros y vacas, trabajo que nos apasiona y con el que nos sentimos plenos, realizados, al estar en ese contacto permanente con la naturaleza y desafiando clima, políticas, situaciones particulares, mercados, etc. Es lo que creemos sabemos hacer, y así lo vivimos, con toda la carga que esto conlleva y con la convicción de estar poniendo un granito de arena en la difícil tarea de la evolución genética de las vacas.
Resaltamos una vez más que esta oferta en ambas razas se compone de animales que tienen mucha carga genética de nuestro trabajo, entendemos que ya es hora de usar más nuestros toros ya que sentimos que el rodeo pedigrí tiene un respaldo genético importante y su desempeño tiene la fuerza para que nuestras vacas y toros manifiesten ese potencial. Es así que verán figurar PADRES de los toros de este catalogo que llevan el prefijo DR, ya vendidos en remates anteriores que aun los seguimos usando por la gran calidad y perfomance a campo de su producción de hembras y machos y que sabemos son de gran respaldo a la ahora de ofrecer un reproductor para hacer mejoramiento genético.
La oferta se compone de 30 Angus en sus dos variedades (Negros y Colorados) y 20 P Hereford, todos pedigrí (PI) con EPD, de 2 y medio y 2 años, evaluados, sanitariamente impecables, potencialmente aptos para trabajar y preñar, y sabemos con plena seguridad que su desempeño en distintos ambientes será muy bueno porque ya hemos probado con distintos clientes que dejan estampada su conformidad plena en el desempeño de los toros DR y su descendencia.
Una nueva generación, la 2023, bien seleccionada, bien trabajada, se estará ofreciendo en este próximo SEXTO REMATE en la AGROPECUARIA DE SALTO, el SÁBADO 11 DE OCTUBRE A LAS 17 HRS. Los esperamos y desde ya a las órdenes.
Dr. Marcelo Texeira Nuñez y Familia

SANIDAD A CARGO DEL DR. RODRIGO DE PAULA BENEDITTO

Todos los toros han sido evaluados 60 días previos al remate, tienen examen clínico andrológico completo con muestra de semen y prueba de monta. (GARANTIA POTENCIAL DE SU FERTILIDAD). Son NEGATIVOS a Brucelosis, Tuberculosis. Tienen raspaje prepucial NEGATIVO a Enfermedades Venéreas por técnica de PCR.
Vacunas aplicadas: F. Aftosa, Carbunco, Clostridiosis, Queratoconjuntivitis y Enf. Reproductivas. **Fueron inmunizados contra Tristeza (Hemovac C) de terneros** y son criados en campos con Mío-Mío.

CONDICIONES DE VENTA

Rematan: MEGAAGRO, GAUDIN Hnos., JULIO GAUDIN AGRONEGOCIOS
Financia: SCOTIABANK
LAS VENTAS DE LOS TOROS SE HARAN EN 12 CUOTAS
EL PLAZO TOTAL ES DE 6 MESES LIBRES PREVIA CONSULTA.

DESCUENTO DEL 4 % POR COMPRA DE 4 O MAS TOROS
PREOFERTAS, 1% DESCUENTO, EN MEGAAGRO.COM.UY HASTA EL 18-10-25
CONSULTAR POR DESCUENTOS ESPECIALES EN COMPRAS DE VOLUMEN
LOS TOROS SE DAN PUESTOS EN ESTABLECIMIENTO DEL COMPRADOR

MAPFRE BRINDA ¨SEGURO DE VIDA¨ POR 30 DIAS PARA LOS TOROS, QUE EL COMPRADOR PUEDE EXTENDERLO O AUMENTARLO (REPRODUCTIVO) EL DIA DEL REMATE DE FORMA BIEN CONVENIENTE.

TOROS PADRES DE LA GENERACIÓN 2023

POLLED HEREFORD

DR 701, QUIQUE, (HBU 1553070): TORO PROPIO, HIJO DEL CARTUCHITO, RP 450 (HBU 1514432) EN LA RP 272 (SI DIABLO ROJO, TREMENDA MADRE MUY FÉRTIL, MANTENIDA Y PESADA), FLOR DE TORO, COLOR GUINDO Y PIGMENTADO, DE UNA GRAN ESTRUCTURA QUE LA TRANSMITE, DANDO TERNEROS MUY HOMOGÉNEOS DE CONFORMACIÓN, PIGMENTO OCULAR, COLOR, BIEN MANTENIDOS A CAMPO. PROBADO COMO PADRE DE ANIMALES MUY CARNUDOS Y PESADOS. VENDIDO EN REMATE 2022

DR 789, POLENTA, (HBU 156334): TORO PROPIO, HIJO DEL GONZALITO DE LA PALMA DE IGUARAN EN LA RP 362 (HIJA DEL GRAN BIFE EN UNA BUCANERO) COMBINACIÓN QUE DIO ESTE TREMENDO PADRE QUE DEJO EN SU CORTA VIDA UNA PRODUCCIÓN IMPONENTE DE MACHOS Y HEMBRAS MUY MODERADOS, CARNUDOS, DE LINDO COLOR PIGMENTADOS, MANSOS Y DE MUY BUENA CAPACIDAD DE ENGORDE.

DR 868, LADRÓN, (HBU 1572184):TORO PROPIO, OTRA COMBINACIÓN DONDE APARECE GRAN BIFE AHORA CON ACTION (TORO CANADIENSE QUE NOS DEJO EXCELENTES MADRES DE GRANDES PIGMENTOS OCULARES, EXCELENTE TRASERA Y DE MUCHO LARGO CON COSTILLA. VENDIDO EN REMATE 2023

DR 871, CERROJO, (HBU1572187):TORO PROPIO, HIJO DEL KAKA EN LA RP 400 (UNA HOMETOWN QUE SIEMPRE DIO HIJOS MACHOS, TODOS PIGMENTADOS Y SE DESCARTO POR VIEJA) APORTA FÁCIL PARTO, COLOR GUINDO Y PIGMENTO OCULAR, BUEN BIOTIPO CARNICERO CON MODERACIÓN DE ESQUELETO. VENDIDO REMATE 2023

SI FRONTERIZO, (HBU 1566817): TORO ORIGEN SANTA INES, USADO EN IA, DE GRAN ESTRUCTURA CARNICERA COLOR Y PIGMENTO OCULAR. APORTA FÁCIL PARTO CON LINDO COLOR Y ANIMALES MEDIANOS

ABERDEEN ANGUS

DR 294, ESTUPENDO (HBU 157577): TORO PROPIO, HIJO DE HORMIGON DE BUSTILLO EN UNA CAUDILLO (SOLIDO), COMBINACIÓN PERFECTA QUE NO DEFRAUDO EN SU PRODUCCIÓN Y NOS DEJO UNA ESTUPENDA PRODUCCIÓN, FÁCIL PARTO, LARGO, ANCHO, CLASE, MANSEDUMBRE. VENDIDO EN REMATE 2023

DR 211, CATURRA (HBU 178749):HIJO DE NAPOLEON EN UNA EMBLAZON.FUE SEGUNDO MEJOR TORO EN EXPO SALTO 2021, SU PRODUCCIÓN ES IMPONENTE. TANTO MACHOS COMO HEMBRAS, MODERADOS, CARNUDOS, PESADOS, LARGOS Y ANCHOS, BIEN ANGUS. LO SEGUIMOS USANDO EN IA, VENDIDO EN REMATE 2021.

COLEMAN OVATION (HBU S196521):IMPORTADO DE USA, DE LINEAS CAMPERAS A PASTO, CONFORMACIÓN BIEN CARNICERA SIN EXCESOS. PRODUJO MUY BUENOS ANIMALES, TIPO ANGUS BIEN CLÁSICO, CON TRONCOS LARGOS Y BIEN MANTENIDOS.

MAC ANGUS (HBU S197326): TORO ARGENTINO DE FANTÁSTICO FÍSICO. SU PRODUCCIÓN NOS DEJA MUY CONTENTOS, NACEN MUY BIEN Y DESPUÉS SE HACEN ADULTOS CON MUCHA CAJA, MUY MODERADOS, ANCHOS COSTILLUDOS Y PESADOS.

DR 289, ATENTO (HBU197211): TORO PROPIO, SE DESTACA LA FACILIDAD DE PARTO CON POSTERIOR DESARROLLO DE SUS HIJOS. POSEEDOR DE UN PEDIGRI DE DESTAQUE. TODAS LINEAS CLÁSICAS DEL COLORADO CON FACILIDAD DE PARTO. VENDIDO EN REMATE 2023

ESENCIAL 633, HERCULES (HBU S219516): TORO ARGENTINO MUY USADO Y DE GRAN PERFOMANCE EN SU PRODUCCIÓN. FÁCIL PARTO, CON BUEN DESARROLLO DANDO ANIMALES CARNUDOS Y PESADOS. HIJAS SE HACEN BUENAS MADRES. TERNEROS PESADOS AL DESTETE.

FRANCHISE 6305 (HBU S192071): TORO IMPORTADO DE USA, DE GRAN FACILIDAD DE PARTO CON MUY BUEN DESARROLLO POSTERIOR, MODERADO Y MUY CARNUDO. DEJO BUENA PRODUCCIÓN ESTUPENDA.

LOTE 1 ANGUS 2 1/2 años (febrero-marzo 2023) USADOS EN SERVICIOS PLANTELES PI 2024

VER VIDEO

RP	HBU	NOMBRE	NAC	PADRE	Nac	Dest	18 M	Leche	AOB	PAV	EGS	Marbl	C.Ecms	NOTAS
415	220585	DR MAC ANGUS RITO 6EM3	23-2	MAC ANGUS	0.81	21.08	34.38	3.21	2.040	25.57	0.118	0.080	43.5	
423	221001	DR MAC ANGUS CAUDILLO	16-3	MAC ANGUS	0.86	21.07	29.11	0.04	2.579	23.45	0.120	0.073	43	
424	221002	DR DUFF P BEEF AMBICIOSO	23-3	PURE BEEF	0.96	17.28	17.65	.-3.58	1.833	20.66	0.001	.-0.025	43	

LOTE 2 RED ANGUS 3 1/2 años (marzo 2022) USADO EN SERVICIO PLANTEL COLORADO PI 2023 y 2024

VER VIDEO

RP	HBU	NOMBRE	NAC	PADRE	Nac	Dest	18 M	Leche	AOB	PAV	EGS	Marbl	C.Ecms	NOTAS
371	209449	DR FRANCHISE HARRY CAPITAN	18-3	FRANCHISE	0.60	17.54	35.60	5.59	2.147	26.89	0.075	0.005	40	

LOTE 3 ANGUS 2 1/2 años (febrero 2023) USADOS EN SERVICIOS VAQUILLONAS GENERALES 2024

VER VIDEO

RP	HBU	NOMBRE	NAC	PADRE	Nac	Dest	18 M	Leche	AOB	PAV	EGS	Marbl	C.Ecms	NOTAS
411	220581	DR LLHORMIGON CP ADOLFO	17-2	HORMIGON	0.04	13.94	11.67	.-6.08	0.486	18.94	.-0.037	0.019	42	
413	220583	DR EP TONY CONCE BIEN HECHO	18-2	TONY	0.64	15.90	18.47	.-2.93	0.653	23.93	.-0.049	.-0.006	42	

LOTE 4 POLLED HEREFORD 2 1/2 años (febrero 2023) USADO EN SERVICIOS VAQUILLONAS PLANTEL PI 2024

VER VIDEO

RP	HBU	NOMBRE	NAC	PADRE	Nac	Dest	18 M	Leche	AOB	Grasa	I. Cria	I. Com	C.Ecms	Pigmento	NOTAS
1034	1589758	DR FRONTIER DR 450 CARTUCHO	28-2	FRONTIER	1	29.8	54.7	16.1	4.190	0.43	184	141	41	100A-100A	

RP 211
2º MEJOR TORO ANGUS
EXPO SALTO 2021

CABAÑA DON ROBERTO

Aberdeen Angus - Polled Hereford
de Dr. Marcelo Texeira Núñez

LOTE 5 POLLED HEREFORD 2 años (agosto-setiembre 2023) BRETE EXPO SALTO 2025

VER VIDEO

RP	HBU	NOMBRE	NAC	PADRE	Nac	Dest	18 M	Leche	AOB	Grasa	I. Cria	I. Com	C.Ecms	Pigmento	NOTAS
1043	1591526	DR DR701 QUIQUE SINACHO	22-8	DR 701	1.6	25.5	47.8	10.3	3.680	0,08	140	142	37	100A-100A	
1067	1594330	DR 789 GONZA DR 504 HOMET	17-9	DR 789	1.8	24.4	47.9	9	2.450	0.05	140	145	41	100A-100A	

LOTE 6 ANGUS-R ANGUS 2 años (agosto-setiembre 2023) TOROS COMPLETOS: FACILIDAD DE PARTO, CARNE Y PESO

VER VIDEO

RP	HBU	NOMBRE	NAC	PADRE	Nac	Dest	18 M	Leche	AOB	PAV	EGS	Marbl	C.Ecms	NOTAS
443	224582	DR OVATION CONSENSUS 7229	29-8	OVATION	0.25	15.68	22.43	0.52	0.420	14.63	0.082	0.083	41	
448	226874	DR HERCULES BBBRIGADIER	2-9	HERCULES	0.73	18.0	27.99	1.29	2.824	23.46	.-0.075	.-0.049	38	
457	226883	DR DR294 HORMIGON CONSEN	20-9	DR 294	0.38	18.23	38.57	4.27	1.868	32.63	.-0.002	.-0.013	40	

LOTE 7 ANGUS 2 años (agosto-setiembre 2023) ATENCION: FACILIDAD DE PARTO, CRECIMIENTO Y PESO

VER VIDEO

RP	HBU	NOMBRE	NAC	PADRE	Nac	Dest	18 M	Leche	AOB	PAV	EGS	Marbl	C.Ecms	NOTAS
426	224565	DR CHARLO NAIRY ANICETTO	16-8	CHARLO	0.84	23.4	24.12	.-3.43	1.451	26.73	.-0.015	0.022	39	
430	224569	DR DR211 CATURRA DR 97	22-8	DR 211	0.58	24.01	30.10	.-1.78	2.493	24.99	0.109	0.056	39	
444	226870	DR DR211 CATURRA DR 74	1-9	DR 211	0.52	20.30	26.94	.-1.35	1.687	23.74	0.059	0.061	38	

LOTE 8 POLLED HEREFORD 2 años (agosto-octubre 2023) TOROS COMPLETOS: FACILIDAD DE PARTO Y PESO FINAL

VER VIDEO

RP	HBU	NOMBRE	NAC	PADRE	Nac	Dest	18 M	Leche	AOB	EGS	I.Cria	I.Com	C.Ecms	Pigmento	NOTAS
1041	1591524	DR SIALCIDES LAGRIMA GONZA	1-8	ALCIDES	1.0	23.3	42.2	7.3	1.810	0.180	119	131	37.5	75-100	
1054	1591537	DR SIALCIDES LAGRIMA BRONCO	29-8	ALCIDES	0.8	21.4	36.2	7.0	2.190	0.130	106	104	38	100A-100A	
1077	1596389	DR DR789 GONZALITO VCBINGO	7-10	DR 789	1.5	21.7	45	6.6	3.680	0.180	113	159	37	100-100	

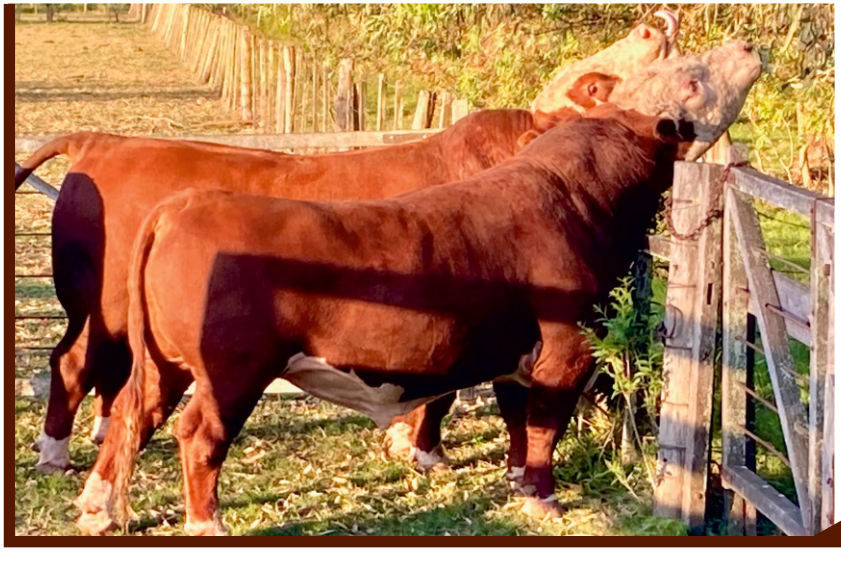

2º MEJOR LOTE HEREFORD SALTO 2024

CABAÑA DON ROBERTO

Aberdeen Angus - Polled Hereford de Dr. Marcelo Texeira Nuñez

LOTE 9 POLLED HEREFORD 2 años (setiembre-octubre 2023) TOROS PESADOS, PIGMENTADOS Y MUCHA CARNE

VER VIDEO

RP	HBU	NOMBRE	NAC	PADRE	Nac	Dest	18 M	Leche	AOB	EGS	I.Cria	I.Com	C.Ecms	Pigmento	NOTAS
1074	1596386	DR SIALCIDES LAGRIMA GONZA	1-10	ALCIDES	1.4	24.1	41.2	7.6	2.650	0.200	129	128	40	100A-100A	
1084	1596396	DR SINACHO ADAPTADO DR 450	27-10	NACHO	1.2	22.5	45.5	11.0	3.100	0.230	134	155	39	100A-100A	
1087	1596682	DR DR868 LAGRIMON ACTION	29-9	DR 868	1.2	23.9	42.5	8.8	2.060	.-0.080	130	121	39	100A-100A	

LOTE 10 ANGUS-R ANGUS 2 años (agosto-setiembre 2023) BRETE IDEAL PARA SERVICIO DE VAQUILLONAS

VER VIDEO

RP	HBU	NOMBRE	NAC	PADRE	Nac	Dest	18 M	Leche	AOB	PAV	EGS	Marbl	C.Ecms	NOTAS
438	224577	DR REMIXADO CONDE	26-8	REMIXADO	0.76	11.06	10.08	.-2.33	0.030	7.11	0.007	0.034	38	
445	226871	DR SECRETO CP MARCOS	1-9	SECRETO	0.04	14.20	22.02	0.55	0.867	19.57	0.038	0.030	36	
456	226882	DR DR289 MMAXIMO ESENCIAL	18-9	DR 289	0.38	18.31	33.97	3.18	1.569	28.11	0.114	0.076	41	

LOTE 11 ANGUS 2 años (agosto-setiembre2023) BRETE RECOMENDADO PARA VAQUILLONAS

VER VIDEO

RP	HBU	NOMBRE	NAC	PADRE	Nac	Dest	18 M	Leche	AOB	PAV	EGS	Marbl	C.Ecms	NOTAS
428	224567	DR EP TONY HORMIGON	19-8	TONY	0.80	19.33	13.15	.-8.29	0.200	24.32	.-0.020	0.047	40	
437	224576	DR DR211 CATURRA REFERENTE	25-8	DR 211	0.94	17.14	11.96	.-5.55	0.338	13.17	0.113	0.123	38	
459	226885	DR DR294 HORMIGON REGIS BIS	22-9	DR 294	.-0.02	19.30	23.90	.-1.47	1.255	21.27	0.022	0.016	39	

LOTE 12 ANGUS 2 años (agosto-setiembre 2023) TRES HIJOS DEL DR 211:PESO DESTETE, CRECIMIENTO Y CARNE

VER VIDEO

RP	HBU	NOMBRE	NAC	PADRE	Nac	Dest	18 M	Leche	AOB	PAV	EGS	Marbl	C.Ecms	NOTAS
435	224574	DR DR211 CATURRA VVCHARLO	24-8	DR 211	1.19	22.46	28.55	.-2.18	2.013	26.44	0.105	0.077	38	
439	224578	DR DR211 CATURRA REFERENTE	27-8	DR 211	1.05	16.98	25.55	.-0.36	2.102	25.90	0.108	0.040	42	
447	226873	DR DR211 CATURRA ORIENTAL	1-9	DR 211	0.54	19.60	15.19	.-5.79	1.600	17.28	.-0.008	.-0.008	37	

BRETE 9 RP 1074 DE TERNERO
AL PIE DE SU MADRE

CABAÑA DON ROBERTO
Aberdeen Angus - Polled Hereford
de Dr. Marcelo Texeira Nuñez

LOTE 13 POLLED HEREFORD 2 años (setiembre 2022) SUPER COMPLETO, LINEAS DE FERTILIDAD Y PESO FINAL

VER VIDEO

RP	HBU	NOMBRE	NAC	PADRE	Nac	Dest	18 M	Leche	AOB	EGS	I.Cria	I.Com	C.Ecms	Pigmento	NOTAS
1066	1594329	DR 789 GONZA DR MBLANCA	16-9	DR 789	1.2	23.2	42.5	8.1	3.480	0.28	124	133	38	100-100	

LOTE 14 POLLED HEREFORD 2 años (agosto-octubre2023) LOS TRES SON SANGRES DR BIEN PROBADAS

VER VIDEO

RP	HBU	NOMBRE	NAC	PADRE	Nac	Dest	18 M	Leche	AOB	EGS	I.Cria	I.Com	C.Ecms	Pigmento	NOTAS
1047	1591530	DR DR701 QUIQUE ACTION	26-8	DR 701	1.7	23.9	43.3	10.5	3.290	0.180	129	124	37	0-100	
1064	1594327	DR DR868 NELSON BINGO G.BIFE	14-9	DR 868	1.1	22.0	38.4	9.2	1.810	0.100	125	114	39	100A-100A	
1075	1596387	DR DR789 GONZALITO ACTION	5-10	DR 789	1.2	22.5	38.7	7.8	2.260	.-0.080	120	113	38	100A-0	

LOTE 15 RED ANGUS 2 años (setiembre-octubre 2023) TRES HIJOS DEL DR 289: FACILIDAD DE PARTO, CARNE Y PESO

VER VIDEO

RP	HBU	NOMBRE	NAC	PADRE	Nac	Dest	18 M	Leche	AOB	PAV	EGS	Marbl	C.Ecms	NOTAS
450	226876	DR DR289 MMAXIMO PROLIJO	10-9	DR 289	.-0.02	14.60	19.95	.-1.16	3.019	21.89	0.032	.-0.022	40	
453	226879	DR DR 289 MMAXIMO HARRY	12-9	DR 289	.-015	14.16	12.57	.-3.92	0.457	15.11	0.081	0.075	38	
460	230212	DR DR289 MMAXIMO GCANTOR	2-10	DR 289	0.23	14.50	18.95	.-0.39	2.024	17.31	0.033	.-0.011	41	

LOTE 16 ANGUS 2 años (setiembre-octubre 2023) SANGRES DR BIEN PROBADAS PARA FACILIDAD DE PARTO

VER VIDEO

RP	HBU	NOMBRE	NAC	PADRE	Nac	Dest	18 M	Leche	AOB	PAV	EGS	Marbl	C.Ecms	NOTAS
451	226877	DR DR294 HORMIGON RITO 6EM	10-9	DR 294	.-0.03	16.88	23.18	.-1.0	0.810	19.29	0.047	0.063	41	
465	230217	DR DR294 HORMIGON RITO 6EM	14-10	DR 294	0.69	14.74	17.65	.-2.39	0.854	17.94	0.001	0.023	39	
472	231555	DR DR 256 PEPO DENSITY	14-10	DR 256	0.53	12.41	10.36	.-3.40	1.212	12.73	0.020	.-0.009	40	

BRETE 19 RP 436 DE TERNERO
AL PIE DE SU MADRE

CABAÑA DON ROBERTO
Aberdeen Angus - Polled Hereford
de Dr. Marcelo Texeira Nuñez

LOTE 17 POLLED HEREFORD 2 años (agosto-setiembre 2023) DOS HIJOS DEL DR 871. BRETE PARA VAQUILLONAS

VER VIDEO

RP	HBU	NOMBRE	NAC	PADRE	Nac	Dest	18 M	Leche	AOB	EGS	I.Cria	I.Com	C.Ecms	Pigmento	NOTAS
1050	1591533	DR FRONTERIZO SINACHO	27-8	FRONTERIZO	1.1	24.7	46.7	13.2	3.680	0.230	158	152	37	100A-100A	
1072	1596384	DR DR871 KAKA HOMET BRONCO	1-10	DR 871	1.3	21.5	33.9	9.3	0.52	0.1	114	91	40	100A-100A	
1079	1596391	DR DR871 KAKA HOMET GONZA	11-10	DR 871	1.4	22.7	38.6	10.4	2.900	0.15	133	114	38	100A-100A	

LOTE 18 POLLED HEREFORD 2 años (agosto-setiembre 2023) LINEAS PROBADAS COMO NOVILLEROS PESADOS

VER VIDEO

RP	HBU	NOMBRE	NAC	PADRE	Nac	Dest	18 M	Leche	AOB	EGS	I.Cria	I.Com	C.Ecms	Pigmento	NOTAS
1058	1594321	DR ANGUAPO DRMBLANCA	1-9	AN GUAPO	1.6	22.3	42.0	9.7	2.000	0.130	122	126	37	100-100	
1063	1594326	DR FRONTERIZO PALADIN	8-9	FRONTERIZO	0.5	22.5	42.1	11.9	2.970	0.150	139	117	37	100-100A	
1088	1587236	DR SIALCIDES CUQUI G.BIFE	26-8	ALCIDES	1.5	22.5	36.7	7.3	2.260	0.030	120	113	39	100A-100	

LOTE 19 ANGUS-R ANGUS 2 años (agosto-setiembre-octubre 2023) BRETE RECOMENDADO PARA HACER MADRES

VER VIDEO

RP	HBU	NOMBRE	NAC	PADRE	Nac	Dest	18 M	Leche	AOB	PAV	EGS	Marbl	C.Ecms	NOTAS
436	224575	DR HERCULES Q VA	25-8	HERCULES	1.18	20.35	26.26	.-1.96	1.147	24.17	.-0.118	.-0.001	38	
449	226875	DR HERCULES HARRY CAPITAN	5-9	HERCULES	0.45	14.47	15.08	.-2.60	1.463	15.20	.-0.062	.-0.047	36	
464	230216	DR DR294 HORMIGON DR85	11-10	DR 294	0.62	11.08	25.0	2.89	1.443	22.03	0.0	.-0.025	42	

LOTE 20 ANGUS-R ANGUS 1 1/2 años (febrero-marzo 2024) IDEALES PARA REPASAR VAQUILLONAS INSEMINADAS

VER VIDEO

RP	HBU	NOMBRE	NAC	PADRE	Nac	Dest	18 M	Leche	AOB	PAV	EGS	Marbl	C.Ecms	NOTAS
473	231995	DR HERCULES QUEBRANTADOR	1-2	HERCULES	.-0.12	16.25	23.01	.-0.11	1.401	18.51	.-0.086	.-0.029	33	
493	232389	DR DUFF P BEEF MARCOS SOLIDO	10-3	PURE BEEF	0.84	17.05	25.06	.-0.14	2.005	25.58	0.022	.-0.011	38	

BRETE 20 RP 473
DE TERNERO

CABAÑA DON ROBERTO

Aberdeen Angus - Polled Hereford
de Dr. Marcelo Texeira Nuñez

PERCENTILES

EVALUACION GENETICA 2025 DE INIA, FACULTAD DE AGRONOMIA, SER y ARU

PERCENTILES DE ANGUS 2025

% SUPERIOR	NAC	DESTE	LECHE	18 Meses	PAV	CE	AOB	Egs	MARB
5%	-0.65	22.22	4.16	31.50	-1.08	1.07	2.412	0.112	0.088
10%	-0.34	20.26	3.01	28.10	2.71	0.89	2.009	0.084	0.069
20%	0.01	17.81	1.73	24.18	7.60	0.67	1.543	0.054	0.047
30%	0.23	16.01	0.85	21.29	11.01	0.52	1.220	0.033	0.033
40%	0.41	14.45	0.13	18.78	13.76	0.40	0.944	0.016	0.021
50%	0.58	12.94	-0.52	16.43	16.18	0.28	0.688	0.002	0.010
60%	0.74	11.40	-1.18	14.01	18.46	0.16	0.440	-0.013	-0.001
70%	0.92	9.71	-1.90	11.40	20.79	0.03	0.172	-0.029	-0.013
80%	1.13	7.69	-2.76	8.20	23.41	-0.12	-0.133	-0.047	-0.027
90%	1.45	4.75	-4.02	3.61	26.96	-0.33	-0.556	-0.074	-0.047
95%	1.74	2.22	-5.15	-0.13	29.83	-0.51	-0.901	-0.099	-0.064

EVALUACION GENETICA 2025 DE INIA y AGRICULTURAL BUSINESS RESEARCH INSTITUTE (USA) y ARU

PERCENTILES DE HEREFORD 2025

% SUPERIOR	NAC	DEST	LECHE	18 Meses	PAV	CE	AOB	GRASA	MARB	I.Cria	I. Comp
5%	0.0	29.0	14.8	52.7	30.0	1.4	3.870	0.430	0.200	172	157
10%	0.3	27.8	13.8	50.4	32.6	1.3	3.550	0.360	0.160	164	150
20%	0.7	26.4	12.6	47.7	35.5	1.2	3.100	0.280	0.130	154	142
30%	1.0	25.4	11.8	45.8	37.5	1.1	2.770	0.230	0.100	148	136
40%	1.1	24.5	11.2	44.1	39.3	1.0	2.520	0.180	0.090	142	131
50%	1.3	23.8	10.6	42.6	41.0	0.9	2.260	0.150	0.070	136	126
60%	1.5	23.0	9.9	41.1	42.7	0.9	2.000	0.100	0.060	131	122
70%	1.7	22.1	9.3	39.5	44.6	0.8	1.740	0.080	0.040	126	117
80%	1.9	21.1	8.6	37.5	46.9	0.7	1.420	0.030	0.020	119	111
90%	2.2	19.8	7.5	34.7	50.1	0.6	1.030	0.000	-0.010	111	102
95%	2.5	18.6	6.7	32.1	53.1	0.4	0.650	-0.050	-0.040	103	95

EN PAGINA WEB DE GENETICA BOVINA.COM.UY PUEDES BUSCAR LOS TOROS POR RAZAS Y POR SU HBU

LOTES DE HEMBRAS SELECCIONADAS

POLLED HEREFORD EL PAMPEANO

NELSON (NECHO) COURDIN

50 VAQUILLONAS DE 2 AÑOS ABIERTAS PARA SERVICIO

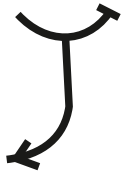

ABERDEEN ANGUS EL TALERO S.G

(ROSARIO Y JOSE LUIS SAVIO MATTOS)

50 TERNERAS ANGUS 1 AÑO

A. ANGUS COLORADO ESTANCIA DON PIPO

CHRISTINE VON BONSTETTEN

15 VAQUILLONAS A. COLORADAS 2 AÑOS ABIERTA P/SERVICIO

ABERDEEN ANGUS DE PEDRIGRI CABAÑA MACEDO

GUSTAVO Y GABRIEL RIANI

15 VIENTRES PREÑADOS PARA OTOÑO

TODAS LAS HEMBRAS SANGRADAS NEGATIVAS A BRUCELLOSIS Y VACUNADAS CON Rb51.

REGLAMENTO COMPRADORES

1 - El Remate de Toros Aberdeen Angus y Polled Hereford PI de Cabaña Don Roberto de Dr. Marcelo Texeira Nuñez y de hembras seleccionadas de las mismas razas de firmas amigas, se realiza el sábado 11 de octubre de 2025 hora 17:00 en el local Agropecuaria de Salto y organizan las firmas rematadoras **Megaagro, Gaudin Hnos y Julio Gaudin Agronegocios.**

2 - Los animales incluidos en el presente catalogo/orden de ventas, se venden conforme a condiciones habituales de venta que corresponden a su tipo, cuyas características más importantes se detallan en el presente.

3 - Queda por entendido, que toda persona que participe concurriendo la local de venta o haciendo ofertas para adquirir algún producto, acepta implícita y explícitamente por ello, todas las condiciones generales y particulares de estas ventas.

4 - Todos los productos entran sin base.

5 - La financiación es por cuenta del Banco Scotiabank sucursal Salto con 180 días libres.

6 - Gastos de remate se pagan a las 30 dias

7 - El descuento por pago contado es el 6 %

8 - El descuento por preoferta es el 1%

9 - El descuento por 4 toros o mas es del 4 %

10 - Las hembras se venden con 90 dias libres y no tiene flete gratis

11 - No se acepta Tarjeta de crédito para el pago

12 - El plazo contado es máximo una semana de la fecha del remate

13 - La comisión de comprados para toda la oferta es del 8 % más impuestos sobre el valor total del martillo

14 - Los tramites de compra deberán hacerse el día del remate debiendo presentar su correspondiente número de DICOSE.

15 - Las transferencias de propiedades de los productos de pedigrí se gestionarán a través de Megaagro por cuenta y orden de los compradores; solicitándole en el momento de la liquidación si desea o no hacer la transferencia.

16 - Las ventas del remate serán irrevocables, por lo tanto, el comprador no podrá devolver los animales ni tampoco reducir el precio.

17 - Los compradores tienen el total derecho de revisar los animales por un veterinario previo al remate. Caído el martillo no se aceptan reclamos

18 - Las firmas rematadoras no se responsabilizan de errores que puede haber en el catálogo. Toda la información del mismo corre por cuenta de la firma vendedora, las eventuales correcciones realizadas por el rematador prevalecerán el mismo.

19 - Los toros se venden con la sanidad oficial obligatoria mas las vacunas que la cabaña considera importantes, están inmunizados contra tristeza con Hemovac C y con **seguro de vida** por 30 días de la empresa Mapfre.

REMATAN

GAUDIN HNOS.
NEGOCIOS RURALES

MEGAAGRO
EXCELENCIA AL SERVICIO DE SU NEGOCIO

J.GAUDIN
AGRONEGOCIOS

FINANCIA

Scotiabank

AUSPICIAN

MAPFRE

URUGEN
CENTRO DE REPRODUCCIÓN ANIMAL

AGROCENTRO

RACIONES BORTAGARAY

REAL CRYSTAL
Piedras Preciosas y Safari Minero

gensur

Veterinaria BORTAGARAY
www.bortagaray.com.uy

CALSAL

Dr. Marcelo Texeira	099 772 514
German Gaudin	099 730 545
Marcos Russo	099 473 249
Julio Gaudin	099 730 302

donrobertouy
WWW.donroberto.com.uy
@donrobertouy